

Autor

Institution	Gemeinde Schwoich
Abteilung	Verkehr
Straße	Dorf 1
PLZ	6334
Stadt	Schwoich
Land	Österreich
Ansprechpartner	Verkehrsmessung der Gemeinde Schwoich
Telefon	+43-537258113
E-Mail	bauhof@schwoich.at

Erstellt mit **DataCollect Webreporter** Version 1.0 am 12.10.2020 10:58:07

Messstelle

Name	Haltestelle woer
Rtg. kommend (Name)	
Rtg. gehend (Name)	
Vmax StVO	
Kommentar	
Gerätetyp	DSD

Zeitbereich

Startdatum	05.10.2020 08:00
Enddatum	12.10.2020 10:59
Tage	Mo, Di, Mi, Do, Fr, Sa, So
Zeitintervall	60 Minuten
Zeitfenster / Tag	00:00 - 23:59

Geschwindigkeitsklassen [V in km/h]

Zeit	Σ	10	20	30	40	50	60	70	80	90	100	110	>110
00:00-06:00	155	0	7	1	6	7	37	56	27	11	1	2	0
06:00-09:00	1018	0	10	25	27	108	350	368	111	17	1	0	1
16:00-19:00	2132	0	10	24	38	117	673	948	265	45	9	2	1
06:00-22:00	8433	0	46	108	175	622	2774	3460	1047	162	25	6	8
00:00-24:00	8881	0	53	110	186	646	2900	3628	1124	185	31	8	10

Geschwindigkeitskennzahlen [V in km/h]

DSD SAFETY Erfolg

Vmin	Vavg	Vmax	V15	V50	V85	Vexc %
16	61	132	53	62	71	73.5

Vin	Vout	Vred	Vred %
61	-	-	-

Beschreibungen

Vmin: Minimale Geschwindigkeit

Vavg: Durchschnittliche Geschwindigkeit

Vmax: Maximale Geschwindigkeit

V15: Grenzggeschwindigkeit für die ersten 15% der Fahrzeuge

V50: Grenzggeschwindigkeit für die ersten 50% der Fahrzeuge

V85: Grenzggeschwindigkeit für die ersten 85% der Fahrzeuge

Vexc %: Geschwindigkeitsüberschreitung in %

Vin: Durchschnittliche Eintrittsgeschwindigkeit

Vout: Durchschnittliche Austrittsgeschwindigkeit

Vred: Durchschnittliche Reduktion der Geschwindigkeit zwischen Eintritt und Austritt

Autor

Institution	Gemeinde Schwoich
Abteilung	Verkehr
Straße	Dorf 1
PLZ	6334
Stadt	Schwoich
Land	Österreich
Ansprechpartner	Verkehrsmessung der Gemeinde Schwoich
Telefon	+43-537258113
E-Mail	bauhof@schwoich.at

Erstellt mit **DataCollect Webreporter** Version 1.0 am 12.10.2020 10:58:08

Messtelle

Name	Haltestelle woer
Rtg. kommend (Name)	
Rtg. gehend (Name)	
Vmax StVO	
Kommentar	
Gerätetyp	DSD

Zeitbereich

Startdatum	05.10.2020 08:00
Enddatum	12.10.2020 10:59
Tage	Mo, Di, Mi, Do, Fr, Sa, So
Zeitintervall	60 Minuten
Zeitfenster / Tag	00:00 - 23:59

Verkehrsmengen Ganglinie

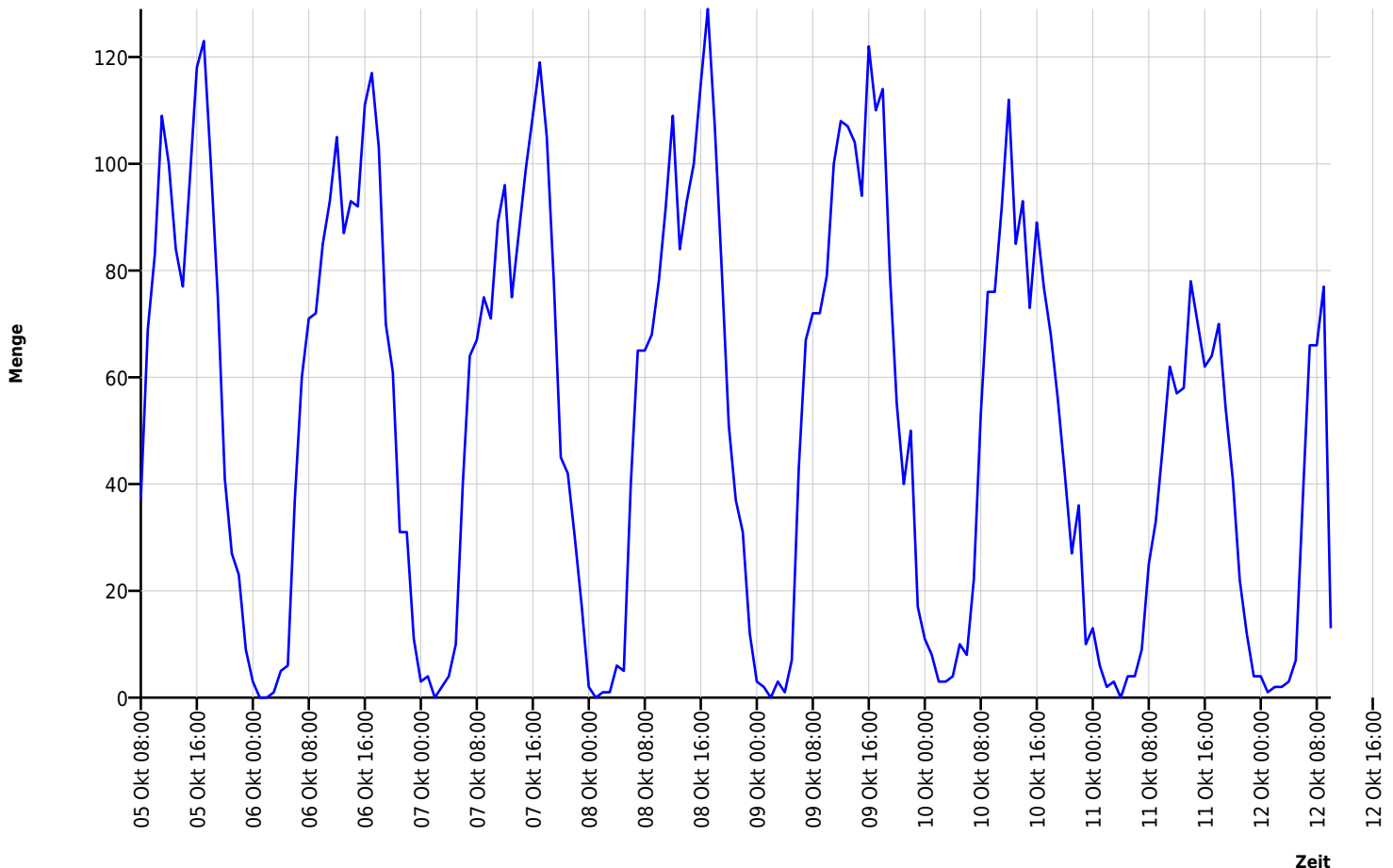

Autor

Institution	Gemeinde Schwoich
Abteilung	Verkehr
Straße	Dorf 1
PLZ	6334
Stadt	Schwoich
Land	Österreich
Ansprechpartner	Verkehrsmessung der Gemeinde Schwoich
Telefon	+43-537258113
E-Mail	bauhof@schwoich.at

Erstellt mit **DataCollect Webreporter** Version 1.0 am 12.10.2020 10:58:08

Messtelle

Name	Haltestelle woer
Rtg. kommend (Name)	
Rtg. gehend (Name)	
Vmax StVO	
Kommentar	
Gerätetyp	DSD

Zeitbereich

Startdatum	05.10.2020 08:00
Enddatum	12.10.2020 10:59
Tage	Mo, Di, Mi, Do, Fr, Sa, So
Zeitintervall	60 Minuten
Zeitfenster / Tag	00:00 - 23:59

Geschwindigkeits-Diagramm

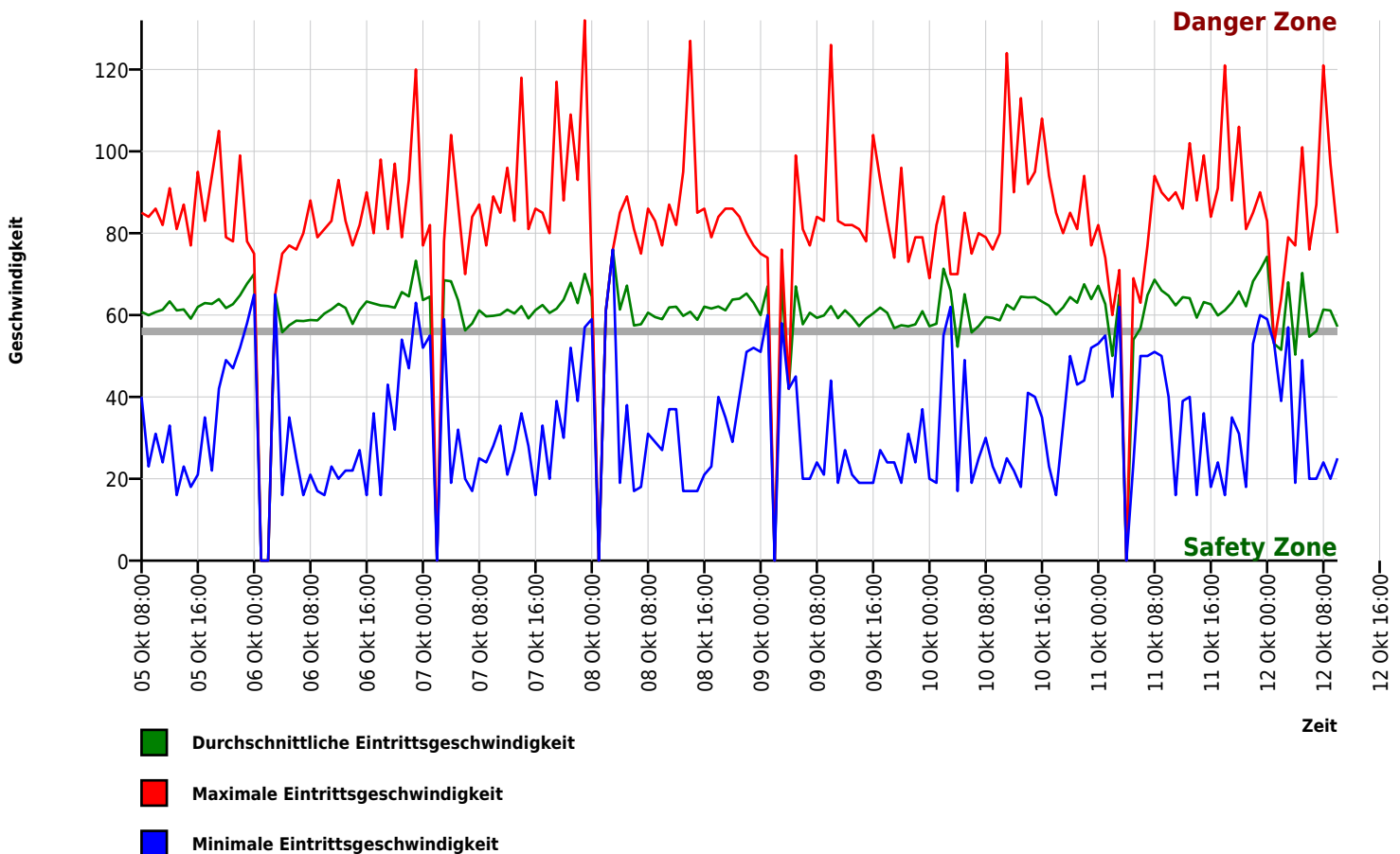

Autor

Institution	Gemeinde Schwoich
Abteilung	Verkehr
Straße	Dorf 1
PLZ	6334
Stadt	Schwoich
Land	Österreich
Ansprechpartner	Verkehrsmessung der Gemeinde Schwoich
Telefon	+43-537258113
E-Mail	bauhof@schwoich.at

Erstellt mit **DataCollect Webreporter** Version 1.0 am 12.10.2020 10:58:08

Messtelle

Name	Haltestelle woer
Rtg. kommend (Name)	
Rtg. gehend (Name)	
Vmax StVO	
Kommentar	
Gerätetyp	DSD

Zeitbereich

Startdatum	05.10.2020 08:00
Enddatum	12.10.2020 10:59
Tage	Mo, Di, Mi, Do, Fr, Sa, So
Zeitintervall	60 Minuten
Zeitfenster / Tag	00:00 - 23:59

Geschwindigkeits-Histogramm

